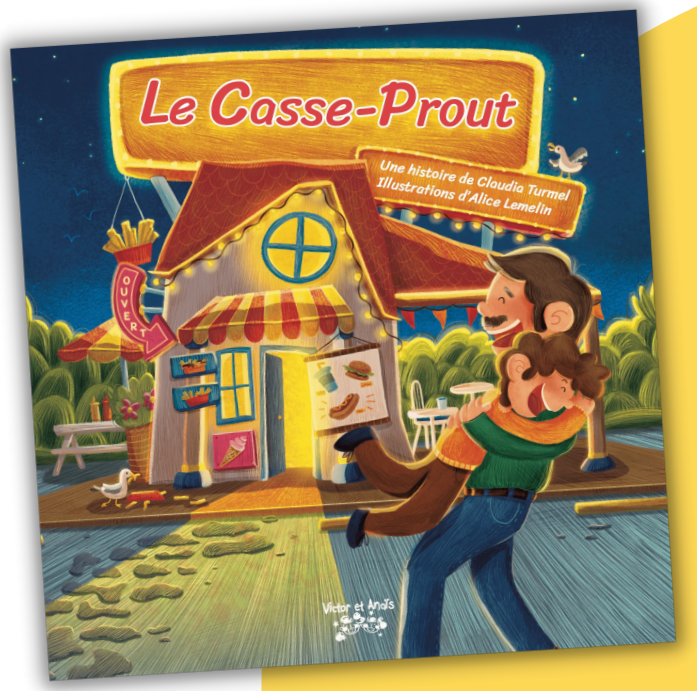

AU SOL DEBOUT

Conscience phonologique

Le son "p"

Cassioprof
SOUTIEN À L'ENSEIGNEMENT

SUGGESTION LITTÉRAIRE

RÉFÉRENCE

Turmel, C. (2022). Le Casse-Prout. Éditions Victor et Anais.

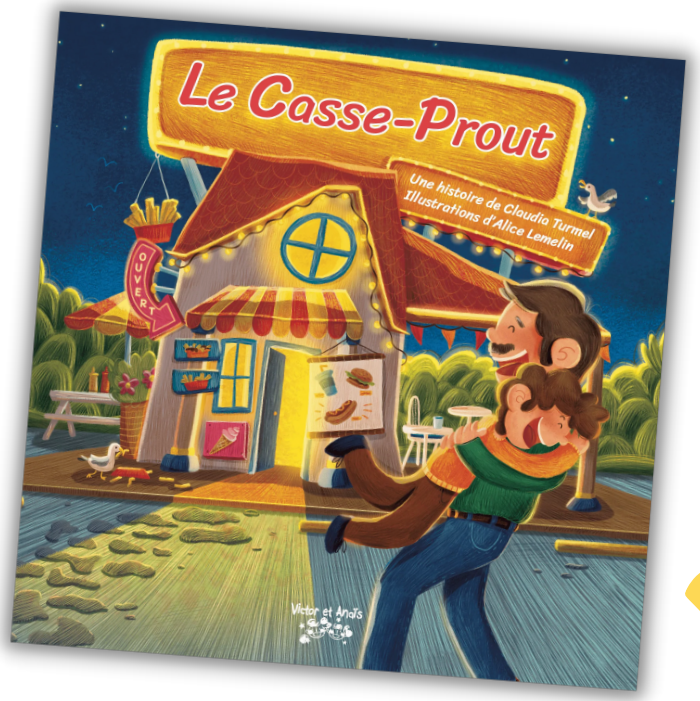

RÉSUMÉ

Depuis que mes parents sont séparés, mon père et moi allons au restaurant un jeudi sur deux. Au Casse-Prout, on s'amuse à changer le menu pour y ajouter des « prouts » ici et là. On rigole chaque fois !

Toutefois, plus les semaines avancent, plus l'appétit de mon père diminue… jusqu'à disparaître complètement. Et son sourire aussi. C'est quand je suis au bord du désespoir que la situation empire : mon père veut me présenter quelqu'un.

Avec du temps et de la douceur, notre cœur s'ouvre à la nouveauté. Une histoire pour souligner l'arrivée d'une nouvelle relation dans la vie d'un parent, saupoudrée d'une touche de fierté envers des femmes québécoises inspirantes… et d'un brin d'humour !

AUTEURE

À la fois autrice, rédactrice, entrepreneuse, maman à temps plein et parfois enseignante, Claudia Turmel a le domaine de l'éducation tatoué sur le cœur. C'est d'ailleurs par l'entremise de son entreprise, Cassioprof, qu'elle accomplit sa mission de soutenir les enseignants. Dernièrement, elle a publié un premier album, « Gère ta fougère! », ce qui lui a donné la piqûre du monde de l'édition. Elle récidive donc auprès de la dynamique équipe de Victor et Anaïs afin d'offrir une histoire à la fois touchante et teintée d'humour. Avec sa tête qui bouillonne de projets, Claudia cherche encore la recette pour avoir des journées de 36 heures (et des enfants qui dorment!).

VOICI UN LIVRE DANS LEQUEL ON ENTEND PLUSIEURS FOIS CE SON. ON POURRAIT LE LIRE EN GUISE DE RÉINVESTISSEMENT.

Voici quelques exemples de mots du livre :
Prout, plat, père, problème, personne, pire, je préfère, napperon, pantalon, patate, etc.

MiSE EN SiTUATiON

Pratique ton oreille à trouver le son p.

Dans les mots suivants, place-toi

comme le personnage à côté du mot

dans lequel tu entends le son p.

Amuse-toi bien!

Pratique les deux positions suivantes :

AU SOL

DEBOUT

C'est parti!

1 Dans quel mot entends-tu le son p?

patate

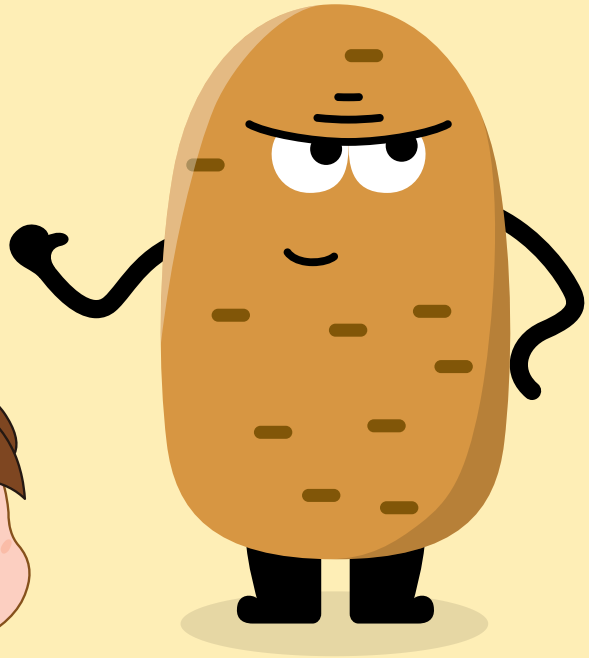

carotte

2 Dans quel mot entends-tu le son p?

pantalon

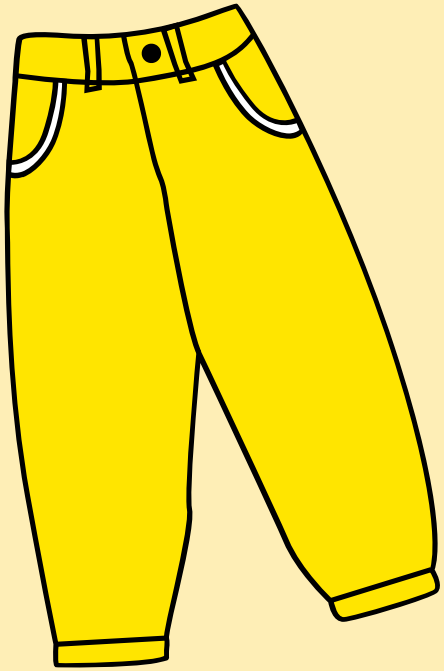

chandail

3 Dans quel mot entends-tu le son p?

avocat

pomme

4 Dans quel mot entends-tu le son p?

mouton

poule

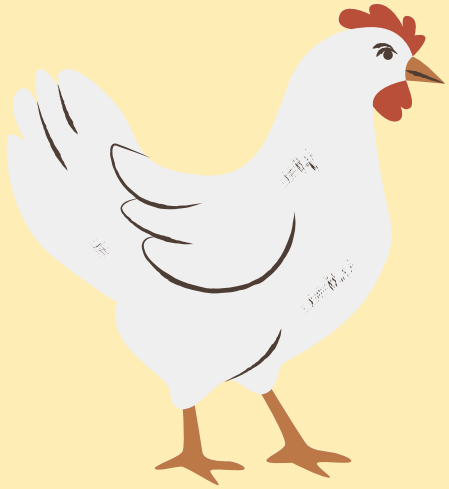

5 Dans quel mot entends-tu le son p?

cactus

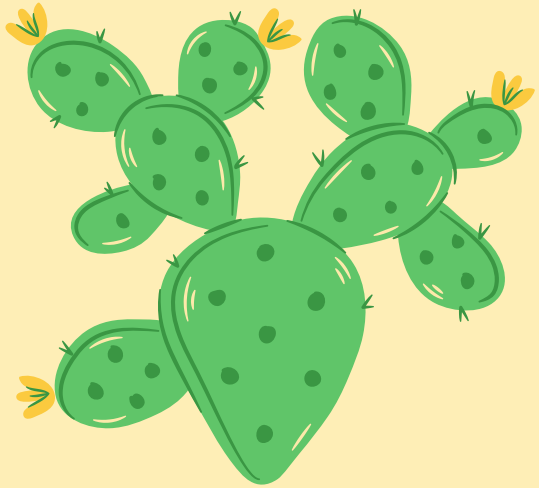

lampe

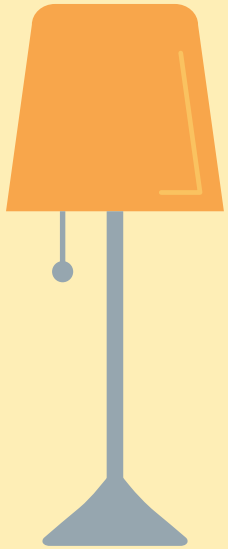

6 Dans quel mot entends-tu le son p?

poupée

tambour

1 Dans quel mot entends-tu le son p?

chien

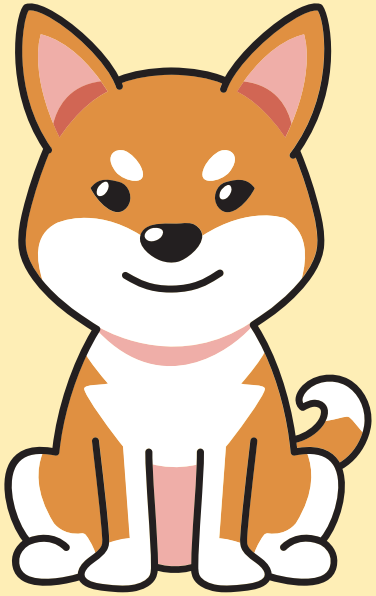

lapin

8 Dans quel mot entends-tu le son p?

astronaute

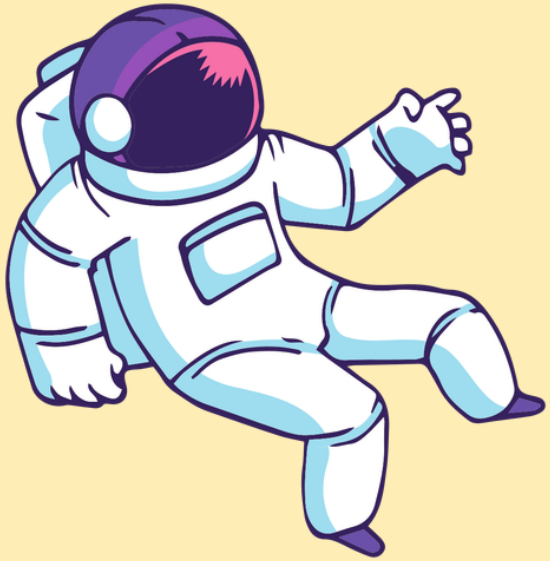

pirate

9 Dans quel mot entends-tu le son p?

imprimante

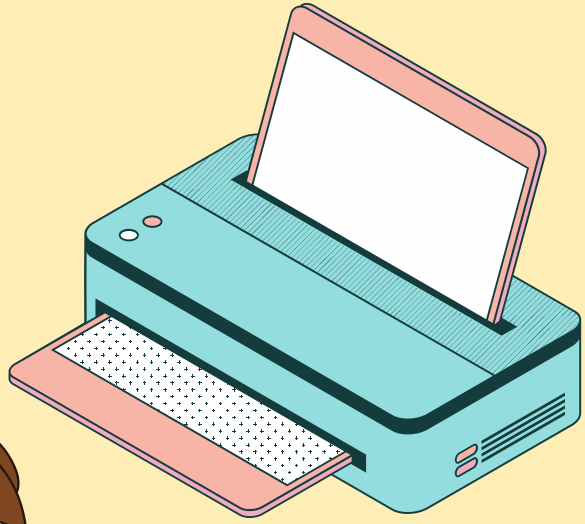

tasse

10 Dans quel mot entends-tu le son p?

parapluie

bottes

BRAVO!

Vous avez réussi à identifier le son p! Félicitations pour vos efforts!
À votre tour maintenant, essayez de trouver des mots dans lesquels on entend le son p.

CRÉDITS

Polices :
KG primary Penmanship
Scripter
Illustrations : Abonnement Canva Pro

Il est strictement interdit de modifier ce document, de le distribuer ou de le vendre. Ce document peut être partagé aux parents de VOS PROPRES ÉLÈVES uniquement. Pour partager ce document à un collègue, merci de le référer au site internet de Cassioprof.